

## MIKAMI DENTAL CLINIC

date - 2016-11-19

### インプラント治療について



こんにちは。11月に入り、例年よりも早く雪が降り慌ててタイヤ交換や暖房を付けた方が多かったこととと思われますが体調は崩されていませんか？インフルエンザも流行してきているようなので注意が必要です🍊

さて、タイトルにもあるインプラント治療についてですが、当院でも最近インプラント治療を希望される患者様が増えてきております。当院では、インプラントをただ単に欠損した部位を補う治療としてではなく、残存歯を保全するための装置として捉えています。

歯を失ってしまったとき、治療法としては、3つの選択肢が

---

あります。ブリッジ、入れ歯、インプラントです。ブリッジや入れ歯は、残った天然歯を削ったり、負担をかけてしまうため、残存歯の寿命を縮めてしまう可能性があります。これに対して**インプラントは、隣の天然歯を削ったり、負担をかけることなく、残っている歯を守る**ことができるというメリットがあります。

しかしながら、インプラント治療をすればもう大丈夫というわけではありません。歯周病や咬み合わせなど、歯を失った原因を除去、管理できなければ、せっかく治療したインプラントも失ってしまう可能性は大いにあります。

特にインプラントは天然歯よりも歯周病に罹るリスクが高く、インプラント周囲炎と呼ばれる歯周病菌による症状は、自覚症状がなく、突然腫れたり、グラグラしてきて最終的にインプラントが抜け落ちてしまいます。

**当院では、歯が入ったら終わりではなく、長期的に機能する状態を維持するための定期的メンテナンスを含めてインプラント治療だと考えています。**

インプラントは、世界中の100以上のメーカーで生産されており、これらのインプラントは、価格や品質もさまざまですが、当院ではスウェーデン製の**アストラテックインプラントシステム**を採用しています。アストラテックインプラントシステムは世界3大インプラントのひとつで、世界の大学及び研究機関で研究が行われると同時に、数多くの症例報告や論文も発表されています。患者様の骨に直接埋め込むパーツのため、安全性・信頼性を考慮した結果、当院ではアストラテックインプラントを選択しています。

そして当院ではインプラント治療を押し付けるような事は決してなく、患者様の全身状態や顎骨の状態、経済性など様々な面を考慮して治療計画を立案し、その上で最適な治療を患者様自身に選択していただく方針をとっておりますのでご安心ください。

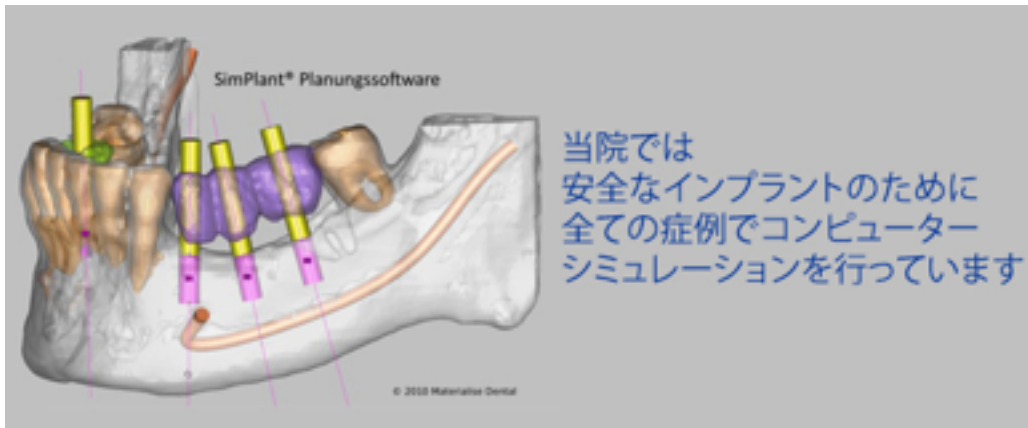

また、当院ではインプラント治療を安全に行うためにCTデータを元にSIMPLANTというインプラント治療専用シミュレーションソフトを使用し、インプラントのオペ計画を立案しています。

3D解析による精密な診査・診断を行うことで、より安全・安心なインプラント治療をご提供しています。

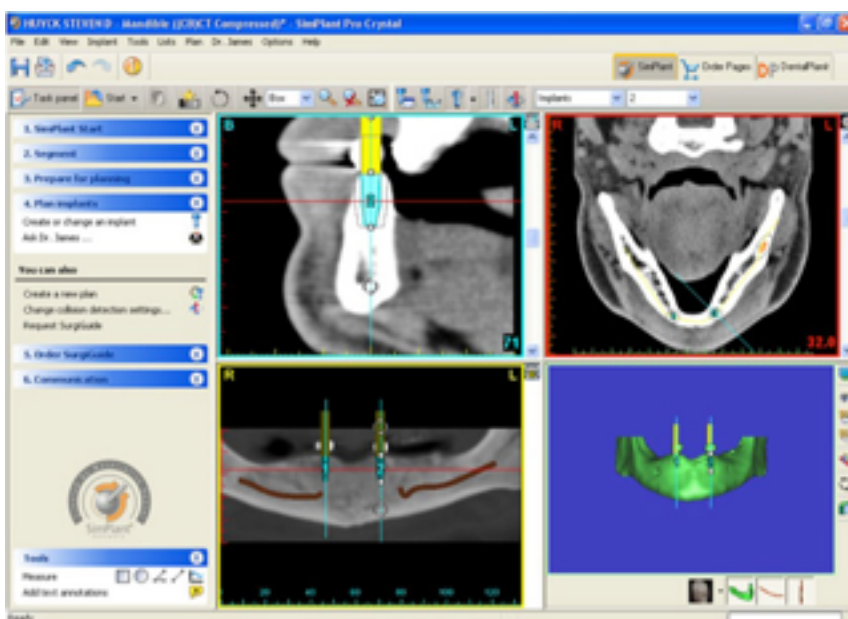

治療期間はおおよそ半年～10ヶ月程度で、治療費は上部構造費込みで1本35万～となっております。  
お困りの方は一度ご相談ください。

